

Nouvelle Situation
COUPE C
1/50

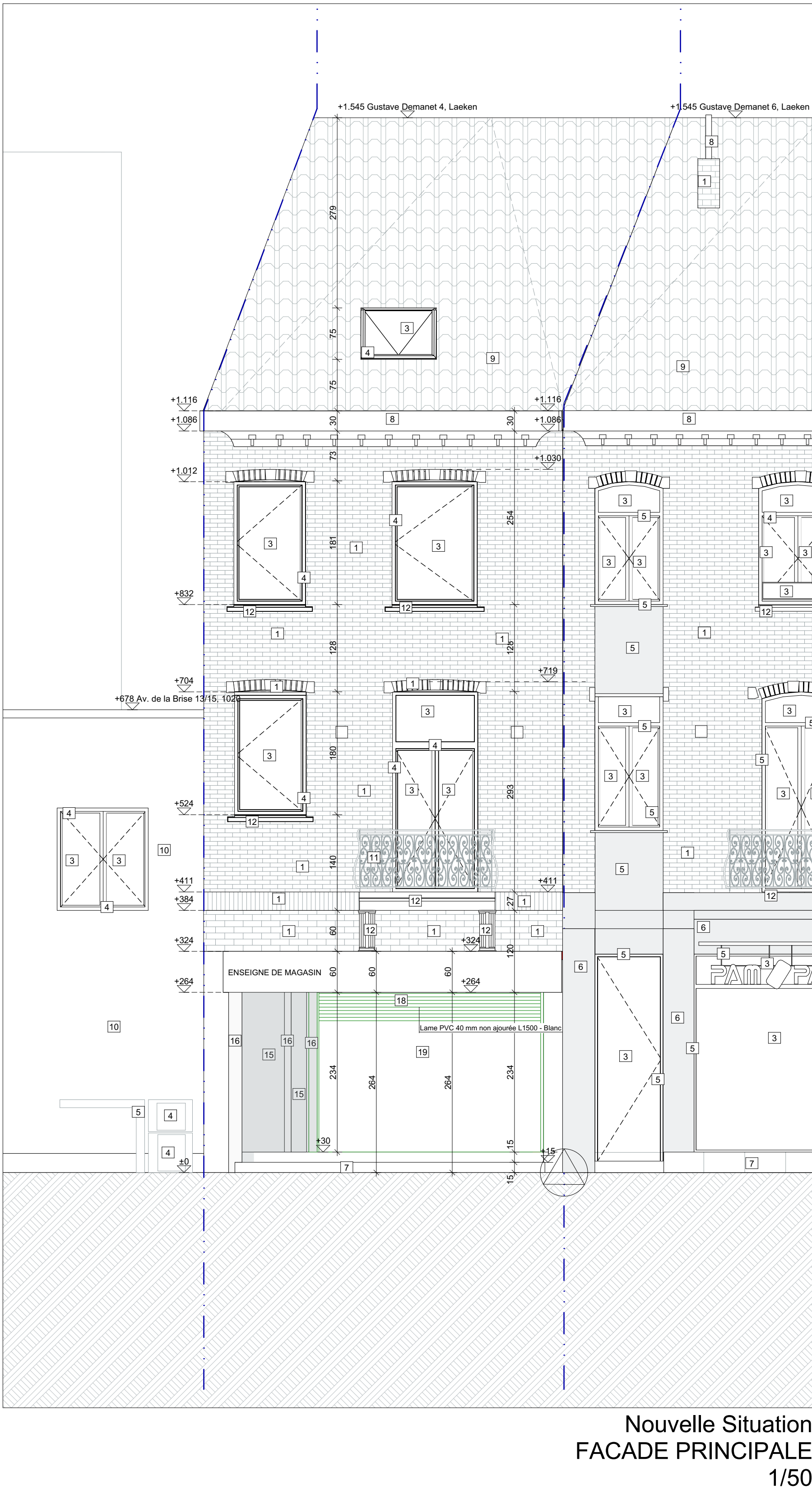

Nouvelle Situation
FACADE PRINCIPALE
1/50

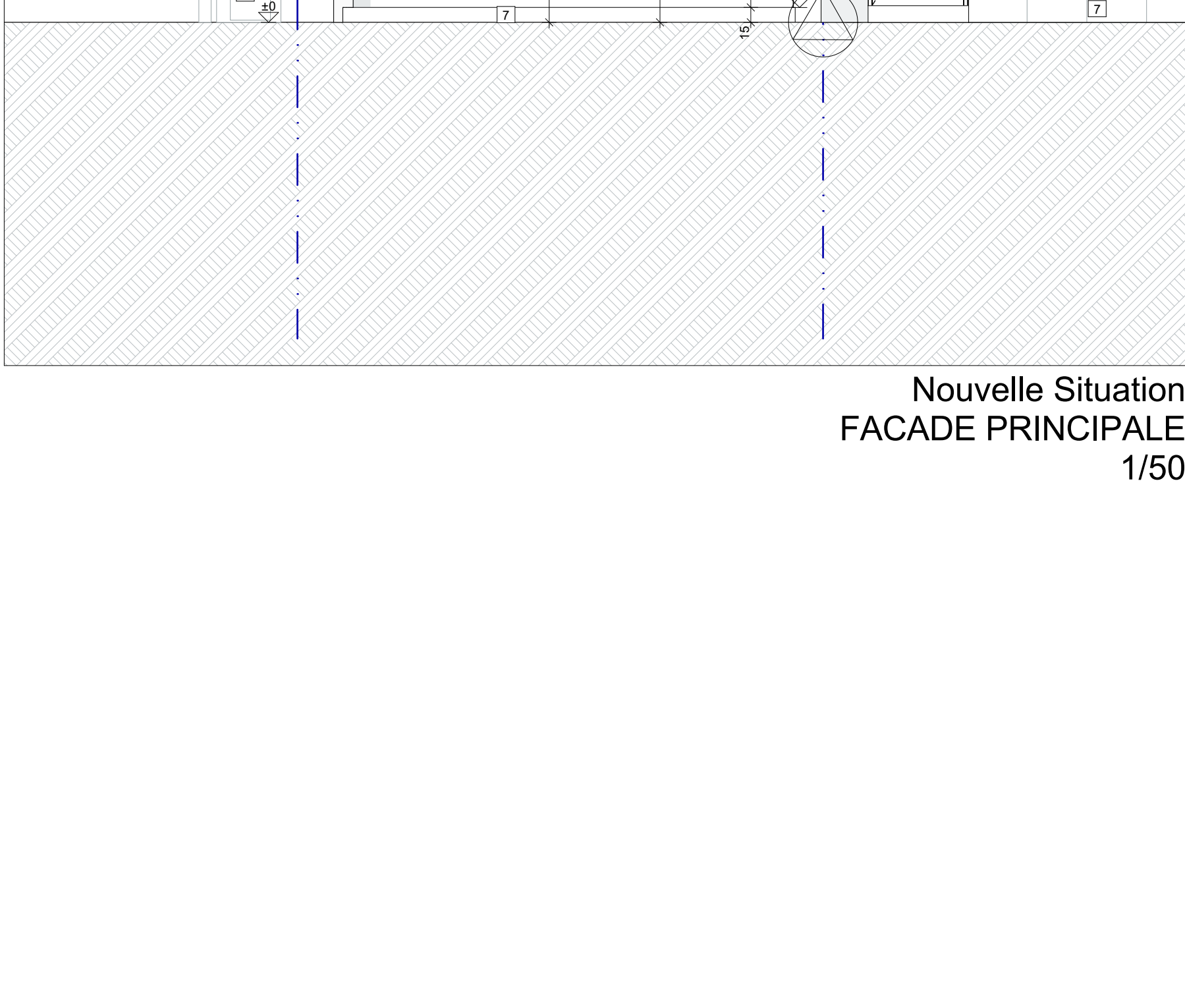

Nouvelle Situation
NIVEAU +3
1/50

LÉGENDE MATÉRIEL DE FAÇADE			NOTE																	
1	BROQUE - ROUGE	10	CHREPI - GRIS	NOTE : Ces plans ne sont pas des plans d'exécution de l'ouvrage.																
2	PANNEAU DE PORCELAÏTE	11	METAL ALOR	Démarcation des éléments structuraux sous l'étude de stabilité de l'ouvrage.																
3	VITRINE	12	APPUI DE FENÊTRE EN METAL	Le profilant de toutes les ouvertures, paires et d'éléments isolés se découpe sans l'élément en fonction.																
4	ALUMINIUM PROFIL, BLANC	13	METAL BLANC	Proportion des joints et des colonnes selon le plan architectural.																
5	ALUMINIUM PROFIL, NOIR	14	TÊTE SOLAIRE	Démarcation des paires et des colonnes selon le plan architectural.																
6	BROQUE - ROUGE	15	CHREPI - BLANC	Le plan de coupe et des colonnes sont à l'échelle.																
7	PANNEAU DE PORCELAÏTE	16	FENÊTRE - JAUNE	Les proportions et les dimensions des colonnes sont indiquées, l'ouvrage doit être construit par un spécialiste du stable.																
8	PROFIL EN ALU - BLANC	17	BANCAIRE - GRIS	Le plan de coupe et d'élément d'œuvre et celui qui s'interprète à l'exécution de la construction.																
9	TUILES DE TORTUE - ROUGE	18	VOLET - BLANC																	
<p>--- -- -- -- -- EUI - ÉLÉMENTS</p> <p>--- -- -- -- -- EUI - ÉLÉMENTS CLAIRES</p> <p>--- -- -- -- -- EUI - ÉLÉMENTS PLYMÉS</p> <p>--- -- -- -- -- LIGNES DU PROJET</p>			<p>POINT DE RÉFÉRENCE</p> <p>PHOTO</p> <p>ØP</p>	<p>VENTILATION - SYSTÈME C</p> <p>GRILLE DE VENTILATION</p> <p>DETECTEUR DE FUMÉE</p>																
<h3>LÉGENDE MATÉRIEL</h3> <table> <tr> <td>MACHOISE INTERIEUR</td> <td>ISOLATION THERMIQUE</td> <td>ISOLATION</td> <td>ISOLATION</td> </tr> <tr> <td>MUR STUCCO</td> <td>TERRAIN</td> <td>TERRAIN</td> <td>NOUVELLE SITUATION</td> </tr> <tr> <td>BETON</td> <td>HERSE</td> <td>HERSE</td> <td>SITUATION EXISTANTE</td> </tr> <tr> <td>MACHOISE EXTERIEUR</td> <td>PERMIS D'URBANISME DES TOITS</td> <td></td> <td></td> </tr> </table>					MACHOISE INTERIEUR	ISOLATION THERMIQUE	ISOLATION	ISOLATION	MUR STUCCO	TERRAIN	TERRAIN	NOUVELLE SITUATION	BETON	HERSE	HERSE	SITUATION EXISTANTE	MACHOISE EXTERIEUR	PERMIS D'URBANISME DES TOITS		
MACHOISE INTERIEUR	ISOLATION THERMIQUE	ISOLATION	ISOLATION																	
MUR STUCCO	TERRAIN	TERRAIN	NOUVELLE SITUATION																	
BETON	HERSE	HERSE	SITUATION EXISTANTE																	
MACHOISE EXTERIEUR	PERMIS D'URBANISME DES TOITS																			
<p align="center">Demande d'autorisation pour: Régularisation/Rénovation d'une maison familiale et rénovation du magasin au rez-de-chaussée.</p> <p align="center">Adresse et informations cadastrales du terrain auquel le projet se rapporte : Guillaume Demanet 4, Laeken - 18ème division, section A/n° 262 R</p> <p align="center">Demandeur: Khatoun Raziz - Demanet-Dur Islam BHUYIAN Guillaume Demanet 4, Laeken</p> <p align="center">Elaboration du projet: Projet LUCAS FREIRE Square Ambroise 10, 1000 Brussels e-mail: per@lucasfreire.be gsm: +32 485 98 79 79</p>																				
<p align="center">Permis d'urbanisme</p>																				

CODE DU PROJET		DEMANET	
DATE:	27.09.2024	ECHÉLLE:	1:500, 1:100, 1:200, 1:50
		OBJET:	
<p align="center">NOUVELLE SITUATION</p> <p align="center">PLAN DE LOCALISATION, PLAN D'AMÉNAGEMENT 1/1000, PLAN DE TERRAIN, NIVEAU D'EAU, NIVEAU D'EAU NIVEAU D'EAU, NIVEAU D'EAU, NIVEAU D'EAU NIVEAU D'EAU, NIVEAU D'EAU, NIVEAU D'EAU NIVEAU D'EAU, NIVEAU D'EAU, NIVEAU D'EAU</p>			